

PROJEKT BUDOWLANY

Egz. nr 1 ARCHIWALNY
INWESTORA

Nr umowy: ZN/3703/3434MZI/2025/2501630/1

NAZWA ZAMIERZENIA BUDOWLANEGO: Budowa przyłącza kablowego 0,4 kV

DZIAŁKI ZASILANE: 47/19

ADRES OBIEKTU BUDOWLANEGO: Bartoszyłas, gm. Stara Kiszewa, pow. kościerski,
kod pocztowy 83-430

KATEGORIA OBIEKTU BUDOWLANEGO: XXVI

IDENTYFIKATORY DZIAŁEK EWIDENCYJNYCH: 220608_2.0001.46/6

STACJA: T-61437 Stara Kiszewa Wygonin

INWESTOR: ENERGA - OPERATOR SA z siedzibą w Gdańsku
80-557 Gdańsk, ul. Marynarki Polskiej 130

JEDNOSTKA ETI-Tech Rafał Leszczyński,
PROJEKTOWA: ul. Żurawinowa 41, 83-400 Kościerzyna

OPRACOWAŁ: Damian Bochan

PROJEKTOWAŁ: Rafał Leszczyński

Nr uprawnień 245/Gd/2002
Specjalność instalacyjna w zakresie sieci, instalacji
i urządzeń elektrycznych i elektroenergetycznych.

Spis zawartości projektu:

1. Projekt zagospodarowania terenu
2. Projekt techniczny
3. Załączniki projektu budowlanego



Uzgodnienie wystawione wyłącznie w formie elektronicznej.

Energa-Operator S.A. Oddział w Gdańsku

Dział Dokumentacji Energetycznej

Dokumentację projektową sprawdzono pod względem

zgodność z P/25/017833

Uzgodnienie nr 2025/11/04233/34MMD/1433

Data uzgodnienia 27.11.2025r.

mgr inż. Rafał Leszczyński
Uprawnienia budowlane do projektowania
i kierowania robotami budowlanymi bez
ograniczeń w specjalności instalacyjnej
w zakresie sieci, urządzeń elektrycznych
oraz elektroenergetycznych. ③
Nr ewid. 245/Gd/2002



Elektronicznie
podpisany przez
Jarosław Pitras
Data:
2025.11.27
13:52:16 +01'00'

Harmonogram prac - podłączenie urządzeń do istniejącej sieci elektroenergetycznej

Budowa przyłącza kablowego nN-0,4kV dla zasilania studni głębinowej zlokalizowanej na dz. nr 47/19 w m. BARTOSZYLAS, gm. Stara Kiszewa.

EOP/KP/3/2025/10/026728

OBI/4/2501630

Data wpływu dokumentacji projektowej (ODYS)

10.10.2025

Prace PPN:

Czas wyłączenia:

3 godziny wymiana złącza i podłączenie kabla 0,4kV

Liczba niezasilonych odbiorców:

Liczba zastosowanych agregatów:

Obiekt zasilony agregatem:

Moc zastosowanych agregatów:

Zakres prac dla SPNS (mostki, przełączenia, itp.):

Technik
ds. Linii Elektroenergetycznych

.....
Piotrek Koska

Imię i Nazwisko

10.10.2025.....

Data

Koska Piotr

Podpis

Starostwo Powiatowe w Kościerzynie
Starosta Kościerski

Kościerzyna, dnia 14 listopada 2025 roku

ZAŚWIADCZENIE
Nr AB.6743.1116.3.2025

Na podstawie art. 30 ust. 5aa ustawy z dnia 7 lipca 1994 roku - Prawo budowlane (tj. Dz.U. z 2025 poz. 418, z późn. zmian.) Starosta Kościerski zaświadcza o braku podstaw do wniesienia sprzeciwu do zgłoszenia ENERGA-OPERATOR S.A. z siedzibą w Gdańsku, z dnia 8 października 2025 roku - o zamiarze prowadzenia robót budowlanych, polegających na budowie przyłącza elektroenergetycznego kablowego nn-0,4kV, na terenie działek nr: 47/6, w obrębie ewidencyjnym Bartoszyłas, w gminie Stara Kiszewa.

Jednocześnie informuje się, że:

- termin wniesienia sprzeciwu - upływa z dniem: 28 listopada 2025 roku,
- zgodnie z powołanym przepisem art. 30 ust. 5aa ustawy Prawo budowlane, wydanie niniejszego zaświadczenia - o braku podstaw do wniesienia sprzeciwu:
 - wyłącza możliwość wniesienia sprzeciwu, o którym mowa w ust. 6 i 7,
 - uprawnia inwestora do rozpoczęcia robót budowlanych.

z up. STAROSTY

Marek Kroll

Naczelnik Wydziału Architektury i Budownictwa

/- podpisano kwalifikowanym podpisem elektronicznym/

Otrzymują: (+ info. RODO)

1. Rafał Leszczyński - ePUAP - /ETI-Tech/etitech
- w imieniu: ENERGA-OPERATOR S.A. z siedzibą w Gdańsku
ul. Marynarki Polskiej 130, 80-557 Gdańsk
2. a/a

Do wiadomości:

1. Powiatowy Inspektorat Nadzoru Budowlanego w Kościerzynie
83-400 Kościerzyna, ul. Krasickiego 4/5
- wraz z kopią zgłoszenia

ZGŁOSZENIE budowy lub wykonywania innych robót budowlanych (PB-2)

PB-2 nie dotyczy budowy i przebudowy budynku mieszkalnego jednorodzinnego.

Podstawa prawna: Art. 30 ust. 2 w zw. z ust. 4d ustawy z dnia 7 lipca 1994 r.
– Prawo budowlane (Dz. U. z 2020 r. poz. 1333, z późn. zm.).

1. ORGAN ADMINISTRACJI ARCHITEKTONICZNO-BUDOWLANEJ

Nazwa: **Starosta Kościerski**

2.1. DANE INWESTORA¹⁾

Imię i nazwisko lub nazwa: **Energa Operator S.A. z siedzibą w Gdańsku**

Kraj: **Polska**

Województwo: **pomorskie**

Powiat: **Gdańsk-M**

Gmina: **Gdańsk-M**

Ulica: **Marynarki Polskiej**

Nr domu: **130**

Nr lokalu: -

Miejscowość: **Gdańsk-M**

Kod pocztowy: **80-557**

Pocztą: **Gdańsk**

Email (nieobowiązkowo):

Nr tel. (nieobowiązkowo):

2.2. DANE INWESTORA (DO KORESPONDENCJI)¹⁾

Wypełnia się, jeżeli adres do korespondencji inwestora jest inny niż wskazany w pkt 2.1.

Kraj:

Województwo:

Powiat:

Gmina:

Ulica:

Nr domu:

Nr lokalu:

Miejscowość:

Kod pocztowy:

Pocztą:

Adres skrzynki ePUAP²⁾:

3. DANE PEŁNOMOCNIKA¹⁾

Wypełnia się, jeżeli inwestor działa przez pełnomocnika.

☒ Pełnomocnik

☐ Pełnomocnik do doręczeń

Imię i nazwisko: **Rafał Leszczyński**

Kraj: **Polska**

Województwo: **pomorskie**

Powiat: **kościerski**

Gmina: **Kościerzyna-M**

Ulica: **Młyńska**

Nr domu: **7**

Nr lokalu: **5**

Miejscowość: **Kościerzyna-M**

Kod pocztowy: **83-400**

Pocztą: **Kościerzyna**

Adres skrzynki ePUAP²⁾: **/ETI-Tech/etitech**

Email (nieobowiązkowo): **biuro.etitech@gmail.com**

Nr tel. (nieobowiązkowo): **58 506 52 51 wewn. 300**



4. INFORMACJE O ROBOTACH BUDOWLANYCH

Rodzaj, zakres i sposób wykonywania:

Budowa elektroenergetycznego przyłącza kablowego 0,4 kV

Sposób wykonywania: wg projektu.

Planowany termin rozpoczęcia³⁾: **31.10.2025 r.**

5. DANE NIERUCHOMOŚCI (MIEJSCE WYKONYWANIA ROBÓT BUDOWLANYCH)¹⁾

Województwo: **pomorskie**

Powiat: **kościerski**

Gmina: **Stara Kiszewa**

Ulica: ---

Nr domu: ---

Miejscowość: **Bartoszylas**

Kod pocztowy: **83-430**

Identyfikator działki ewidencyjnej⁴⁾: jedn. ewid. **220608_2**, obręb **0001 Bartoszylas**, dz. nr: **220608_2.0001.46/6**

6. OŚWIADCZENIE W SPRAWIE KORESPONDENCJI ELEKTRONICZNEJ

☒ Wyrażam zgodę ☐ Nie wyrażam zgody

na doręczanie korespondencji w niniejszej sprawie za pomocą środków komunikacji elektronicznej w rozumieniu art. 2 pkt 5 ustawy z dnia 18 lipca 2002 r. o świadczeniu usług drogą elektroniczną (Dz. U. z 2020 r. poz. 344).

7. ZAŁĄCZNIKI

- ☒ Oświadczenie o posiadaniu prawa do dysponowania nieruchomością na cele budowlane.
- ☒ Pełnomocnictwo do reprezentowania inwestora (opłacone zgodnie z ustawą z dnia 16 listopada 2006 r. o opłacie skarbowej (Dz. U. z 2020 r. poz. 1546, z późn. zm.)) – jeżeli inwestor działa przez pełnomocnika.
- ☒ Potwierdzenie uiszczenia opłaty skarbowej – jeżeli obowiązek uiszczenia takiej opłaty wynika z ustawy z dnia 16 listopada 2006 r. o opłacie skarbowej.
- ☒ Inne (wymagane przepisami prawa):
- projekt zagospodarowania terenu z opisem technicznym i załącznikami – 1 egz.

8. PODPIS INWESTORA (PEŁNOMOCNIKA) I DATA PODPISU

Podpis powinien być czytelny. Podpis i datę podpisu umieszcza się w przypadku dokonywania zgłoszenia w postaci papierowej.

Rafał Leszczyński 03.10.2025

- ¹⁾ W przypadku większej liczby inwestorów, pełnomocników lub nieruchomości dane kolejnych inwestorów, pełnomocników lub nieruchomości dodaje się w formularzu albo zamieszcza na osobnych stronach i dołącza do formularza.
- ²⁾ Adres skrzynki ePUAP wskazuje się w przypadku wyrażenia zgody na doręczanie korespondencji w niniejszej sprawie za pomocą środków komunikacji elektronicznej.
- ³⁾ W przypadku zgłoszenia budowy tymczasowego obiektu budowlanego w polu „Planowany termin rozpoczęcia” należy wskazać również planowany termin rozbiórki lub przeniesienia w inne miejsce tego obiektu.
- ⁴⁾ W przypadku formularza w postaci papierowej zamiast identyfikatora działki ewidencyjnej można wskazać jednostkę ewidencyjną, obręb ewidencyjny i nr działki ewidencyjnej oraz arkusz mapy, jeżeli występuje.

ZAD/2025/54

PROJEKT ZAGOSPODAROWANIA TERENU

Egz. nr 1 ARCHIWALNY
INWESTORA

NAZWA ZAMIERZENIA BUDOWLANEGO: Budowa przyłącza kablowego 0,4 kV

ADRES OBIEKTU BUDOWLANEGO: Bartoszyłas, gm. Stara Kiszewa, pow. kościerski,
kod pocztowy 83-430

KATEGORIA OBIEKTU BUDOWLANEGO: XXVI

IDENTYFIKATORY DZIAŁEK EWIDENCYJNYCH: 220608_2.0001.47/6

INWESTOR: ENERGA - OPERATOR SA z siedzibą w Gdańsku
80-557 Gdańsk, ul. Marynarki Polskiej 130

OPRACOWAŁ: Damian Bochan

PROJEKTOWAŁ: Rafał Leszczyński

Nr uprawnień 245/Gd/2002

Specjalność instalacyjna w zakresie sieci, instalacji
i urządzeń elektrycznych i elektroenergetycznych.

mgr inż. Rafał Leszczyński
Uprawnienia budowlane do projektowania
i kierowania robotami budowlanymi bez
ograniczeń w specjalności instalacyjnej
w zakresie sieci, urządzeń elektrycznych
oraz elektroenergetycznych. ③
Nr ewid. 245/Gd/2002

Wrzesień 2025 r.

SPIS TREŚCI

1. Część opisowa	3
1.1. Przedmiot zamierzenia budowlanego	3
1.2. Istniejący stan zagospodarowania działki	3
1.3. Projektowane zagospodarowanie terenu	3
1.4. Zestawienie	5
1.5. Informacje i dane	5
1.6. Dane dotyczące warunków ochrony przeciwpożarowej	5
1.7. Niezbędne dane wynikające ze specyfiki, charakteru i stopnia skomplikowania obiektu budowlanego lub robót budowlanych	6
1.8. Obszar oddziaływania obiektu	6
2. Oświadczenie projektanta	7
3. Uprawnienia budowlane	8
4. Zaświadczenia z izby budowlanej	9

1. CZĘŚĆ OPISOWA

1.1. PRZEDMIOT ZAMIERZENIA BUDOWLANEGO

Przedmiotem inwestycji jest zadanie pod nazwą: Budowa przyłącza kablowego 0,4 kV do dz. nr 47/19 w m. Bartoszylas, realizowane w celu przyłączenia odbiorców do sieci elektroenergetycznej - studnia głębinowa.

Zakres zamierzenia budowlanego

Projekt obejmuje budowę:

1	Przyłącze kablowe YAKXS 4x35 mm ²	13 m
2	Złącze kablowe KRSN-P2/2F-NH2/2R-NH00/F	1 szt.
3	Złącze kablowe P2-Rs/LZV/LZR/F	1 szt.

Projekt obejmuje demontaż:

1	Złącze kablowe ZK-1/P-4+P-1	1 szt.
---	-----------------------------	--------

1.2. ISTNIEJĄCY STAN ZAGOSPODAROWANIA DZIAŁKI

Nieruchomości będące przedmiotem opracowania są terenami częściowo zabudowanymi i uzbrojonymi. Na terenie inwestycji znajdują się sieci: elektroenergetyczna.

1.3. PROJEKTOWANE ZAGOSPODAROWANIE TERENU

a) urządzenia budowlane związane z obiektami budowlanymi:

Projektuje się złącza kablowe, 2 szt., wykonane z tworzywa termoutwardzalnego SMC z fundamentem z tworzywa termoutwardzalnego SMC, wyposażone w zamek typu master key oraz zaciski V-K. Złącze(a) posadowić zgodnie z załączonym projektem zagospodarowania terenu (rys. 1).

Poniżej zestawiono dobrane złącze(a) kablowe z zasilającym kablem oraz aparatem zabezpieczającym – stosownym do wydanych warunków technicznych.

Nr złącza	Typ złącza	Typ kabla [mm ²]	Nr działki	Typ zabezp	In [A]	P [kW]
1	Z3411431	KRSN-P2/2F-NH2/2R-NH00/F	47/17 589	ETIMAT T, 3P	16	10 (z przeniesienia)
				ETIMAT T, 3P	16	7 (z przeniesienia)
2	Z3411432	P2-Rs/LZV/LZR/F	47/19 47/18	ETIMAT T, 3P	20	12
				ETIMAT T, 3P	25	rezerwa

- b) **sposób odprowadzania lub oczyszczania ścieków:** projektowany obiekt nie generuje ścieków;
- c) **układ komunikacyjny:** nie projektuje się układu komunikacyjnego;
- d) **sposób dostępu do drogi publicznej:** obiekt objęty robotami budowlanymi posiada bezpośredni dostęp do drogi publicznej / posiada dostęp do drogi publicznej poprzez istniejącą drogę wewnętrzną;

e) parametry techniczne sieci i urządzeń uzbrojenia terenu:

Zasilanie przedmiotowej inwestycji realizowane jest przez kolejno wymienione urządzenia:

- istniejąca stacja transformatorowa T-61437 Stara Kiszewa Wygonin, transformator o mocy 100 kVA.

Dobrane urządzenia i osprzęt zestawiono w kartach montażowych.

Istniejąca rozdzielnica stacyjna składa się z 5 pól, wykonana z tworzywa PCV:

Nr obwodu	200
Ib [A]	125
Ib [A] proj.	-
Typ zabezp.	gF

W ramach projektowanego przyłącza kablowego 0,4 kV należy:

- dokonać wymiany złącza kablowego nr Z3411431 (stary nr Z-4/200) typu ZK-1/P-4+P-1 na złącze typu KRSN-P2/2F-NH2/2R-NH00/F.
- wybudować przyłącze kablowe 0,4 kV typu YAKXS 4x35 mm² od wymienianego złącza kablowego nr Z3411431 (stary nr Z-4/200) (obwód nr 200, T-61437 Stara Kiszewa Wygonin) do projektowanego złącza kablowego Z3411432 typu P2-Rs/LZV/LZR/F

- Układanie kabla:

Kabel należy układać/zabezpieczać zgodnie ze wskazanym miejscem i/lub wytyczoną trasą przedstawioną na rysunku nr 1., w wykopie, na warstwie piasku o grubości, co najmniej 10 cm. Układany kabel zasypać warstwą piasku o grubości 10 cm. Następnie warstwą gruntu rodzimego grubości 15 cm i przykryć niebieską folią z tworzywa sztucznego grubości min. 0,5 mm. i szerokości nie mniejszej niż 30 cm. Głębokość układania kabla – 0,7 m (linia kablowa nn), pod drogą - 1,1 m (górna powierzchnia rury osłonowej od nawierzchni drogi) i na użytkach rolnych 1,1 m.

Skrzyżowania i zbliżenia kabla z urządzeniami podziemnymi oraz drogami określa norma SEP-E-004. W tych miejscach kabel należy układać w przepustach, a przy zejściu kabla ze słupa zastosować rury osłonowe. Pasy drogowe nieurządzone - rzędne terenu traktować jako docelowe.

Całość wykonać zgodnie z załączonymi rysunkami. Przyjąć istniejące rzędne terenu jako punkt odniesienia. Teren przywrócić do stanu poprzedniego.

Przeznaczenie (zwrot/utyliczacja) demontowanych materiałów należy ustalić w trakcie budowy z insp. budowy EOP oraz Działem Eksploatacji, Rejon Dystrybucji w Starogardzie Gdańskim zgodnie z obowiązującymi procedurami w EOP, powstałe odpady zagospodarować we własnym zakresie zgodnie z obowiązującymi w tym zakresie przepisami.

Wymagane wartości uziemienia:

- Istniejąca stacja transformatorowa nr T-61437: $R_w \leq 1,25 \Omega$
- Projektowane złącze(a) kablowe: $R_w \leq 5 \Omega$, $R_w \leq 30 \Omega$

f) ukształtowanie terenu i układ zieleni, w zakresie niezbędnym do uzupełnienia części rysunkowej projektu zagospodarowania działki lub terenu: realizacja inwestycji nie wpłynie na zmianę ukształtowania terenu oraz nie powoduje zmian w układzie zieleni.

1.4. ZESTAWIENIE

- a) **powierzchni zabudowy projektowanych i istniejących obiektów budowlanych, przy czym powierzchnię zabudowy budynku pomniejsza się o powierzchnię części zewnętrznych budynku, takich jak: tarasy naziemne i podparte słupami, gzymsy oraz balkony:** nie dotyczy;
- b) **powierzchni dróg, parkingów, placów i chodników:** nie dotyczy;
- c) **powierzchni biologicznie czynnej:** nie dotyczy;
- d) **powierzchni innych części terenu:** nie dotyczy.

1.5. INFORMACJE I DANE

- a) **o rodzaju ograniczeń lub zakazów w zabudowie i zagospodarowaniu tego terenu wynikających z aktów prawa miejscowego lub decyzji o warunkach zabudowy i zagospodarowania terenu, jeżeli są wymagane:** teren zamierzenia budowlanego jest objęty miejscowym planem zagospodarowania przestrzennego XLII/271/2010 z dnia 2010-10-23 - brak ograniczeń lub zakazów w zabudowie i zagospodarowaniu tego terenu w zakresie budowy infrastruktury technicznej.
- b) **czy działka lub teren, na którym jest projektowany obiekt budowlany, są wpisane do rejestru zabytków lub gminnej ewidencji zabytków lub czy zamierzenie budowlane lokalizowane jest na obszarze objętym ochroną konserwatorską:** teren zamierzenia budowlanego nie jest wpisany do rejestru zabytków, gminnej ewidencji zabytków oraz nie jest lokalizowany na obszarze objętym ochroną konserwatorską. W razie natrafienia w trakcie prac ziemnych na obiekty archeologiczne, należy przerwać prace, zabezpieczyć teren i niezwłocznie powiadomić organ służby ochrony zabytków, a następnie przystąpić do archeologicznych badań ratunkowych;
- c) **określające wpływ eksploatacji górniczej na działkę lub teren zamierzenia budowlanego – jeśli zamierzenie budowlane znajdują się w granicach terenu górniczego:** działki objęte opracowaniem nie podlegają wpływom eksploatacji górniczej, teren zamierzenia budowlanego nie znajduje się w granicach terenu górniczego;
- d) **o charakterze, cechach istniejących i przewidywanych zagrożeń dla środowiska oraz higieny i zdrowia użytkowników projektowanych obiektów budowlanych i ich otoczenia w zakresie zgodnym z przepisami odrębnymi:** projektowane zamierzenie budowlane nie należy do przedsięwzięć, dla których należy sporządzić raport o oddziaływaniu na środowisko, a projektowane obiekty budowlane i ich otoczenie nie wpływa na powstanie zagrożeń dla środowiska oraz higieny i zdrowia użytkowników. Roboty należy prowadzić zgodnie z zasadami wiedzy technicznej, normami i przepisami ogólnymi z zakresu ochrony środowiska, mając na uwadze, aby nie naruszyć korzeni drzew, krzewów. W otoczeniu projektowanych robót brak jest siedlisk zwierząt bądź roślin chronionych, w tym miejsc lęgowych ptaków.

Ponadto, projektowane zamierzenie budowlane:

- nie wpływa na powierzchnię ziemi, w tym glebę, wody powierzchniowe i podziemne;
- nie koliduje z istniejącym zakrzewieniem/zadrzewieniem oraz nie wymaga wycinki istniejącego zakrzewienia/zadrzewienia;

1.6. DANE DOTYCZĄCE WARUNKÓW OCHRONY PRZECIWPOŻAROWEJ

W szczególności o drogach pożarowych oraz przeciwpożarowym zaopatrzeniu w wodę, wraz z ich parametrami technicznymi: dla projektowanego obiektu liniowego nie są określone wymagania dotyczące ochrony przeciwpożarowej.

1.7. NIEZBĘDNE DANE WYNIKAJĄCE ZE SPECYFIKI, CHARAKTERU I STOPNIA SKOMPLIKOWANIA OBIEKTU BUDOWLANEGO LUB ROBÓT BUDOWLANYCH

- Projektowane obiekty budowlane zaliczono do I kategorii geotechnicznej. Przedmiotowa inwestycja została zaprojektowana na podstawie warunków gruntowych: proste, jednorodne grunty nośne z poziomem wody gruntowej poniżej poziomu posadowienia i nie wymaga wykonania badań geotechnicznych. Geotechniczne warunki gruntowe i sytuacja hydrogeologiczna pozwalają na budowę obiektu w miejscu przyjętej lokalizacji i założonej głębokości.

1.8. OBSZAR ODDZIAŁYWANIA OBIEKTU

Obszar oddziaływania obiektu został ustalony na podstawie przepisów odrębnych: Ustawa z dnia 7 lipca 1994 r. - Prawo budowlane (Dz. U. 1994 Nr 89 poz. 414 z późn. zm.) art. 5 ust. 1; norma N-SEP-E-003 (Elektroenergetyczne linie napowietrzne. Projektowanie i budowa.) pkt 19.2, tab. 7, N-SEP-E-004 (elektroenergetyczne i sygnalizacyjne linie kablowe. Projektowanie i budowa) pkt 3.1.5.1, tab. 1, 3.1.5.2 i tab. 2; Ustawa z dnia 21 marca 1985 r. o drogach publicznych (Dz. U. z 2024 r. poz. 320 z późn. zm.), art. 43; Rozporządzenie Ministra Infrastruktury w sprawie przepisów techniczno-budowlanych dotyczących dróg publicznych, § 97 (Dz. U. z 2022 r., poz. 1518 z późn. zm.).

Obszarem oddziaływania są działki objęte opracowaniem: dz. nr: 220608_2.0001.47/6 w m. Bartoszyłas, pow. kościerski. Obszar oddziaływania obiektu mieści się w całości na działkach, na których został zaprojektowany.

ZAD/2025/54

PROJEKT TECHNICZNY

Egz. nr 1 ARCHIWALNY
INWESTORA

Nr umowy: ZN/3703/3434MZI/2025/2501630/1

NAZWA ZAMIERZENIA BUDOWLANEGO: Budowa przyłącza kablowego 0,4 kV

DZIAŁKI ZASILANE: 47/19

ADRES OBIEKTU BUDOWLANEGO: Bartoszyłas, gm. Stara Kiszewa, pow. kościerski,
kod pocztowy 83-430

KATEGORIA OBIEKTU BUDOWLANEGO: XXVI

IDENTYFIKATORY DZIAŁEK EWIDENCYJNYCH: 220608_2.0001.46/6

STACJA: T-61437 Stara Kiszewa Wygonin

INWESTOR: ENERGA - OPERATOR SA z siedzibą w Gdańsku
80-557 Gdańsk, ul. Marynarki Polskiej 130

OPRACOWAŁ: Damian Bochan

PROJEKTOWAŁ: Rafał Leszczyński

Nr uprawnień 245/Gd/2002

Specjalność instalacyjna w zakresie sieci, instalacji
i urządzeń elektrycznych i elektroenergetycznych.

mgr inż. Rafał Leszczyński
Uprawnienia budowlane do projektowania
i kierowania robotami budowlanymi bez
ograniczeń w specjalności instalacyjnej
w zakresie sieci, urządzeń elektrycznych
oraz elektroenergetycznych. ③
Nr ewid. 245/Gd/2002

Wrzesień 2025 r.

SPIS TREŚCI

1. Temat.....	4
2. Zakres rzeczowy projektowanych sieci i urządzeń	4
3. Oświadczenie projektanta	5
4. Uprawnienia budowlane	6
5. Podstawa opracowania	6
6. Uzgodniony z ENERGA-OPERATOR SA PZT.....	6
7. Odpis protokołu z narady koordynacyjnej	6
8. Uzgodnienie branżowe – NIE DOTYCZY	6
9. Decyzje administracyjne – NIE DOTYCZY	6
10. MPZP lub decyzja lokalizacyjna	6
11. Stan istniejący	6
12. Rozbiórki – NIE DOTYCZY	6
13. Linia SN (NAPOWIETRZNA/KABLOWA) – NIE DOTYCZY	6
14. Stacja transformatorowa SN/nn – NIE DOTYCZY	6
15. Linia nn (napowietrzna/kablowa) – NIE DOTYCZY	6
16. Oświetlenie uliczne – NIE DOTYCZY	6
17. Przyłącza SN (napowietrzne/kablowe) – NIE DOTYCZY	6
18. Przyłącza nn (kablowe)	7
19. Ochrona przeciwprzepięciowa linii SN – NIE DOTYCZY.....	7
20. Ochrona przeciwprzepięciowa stacji transformatorowej SN/nn – NIE DOTYCZY.....	7
21. Ochrona przeciwprzepięciowa linii nn – NIE DOTYCZY.....	7
22. Ochrona od porażeń prądem elektrycznym w linii napowietrznej SN – NIE DOTYCZY	7
23. Ochrona od porażeń prądem elektrycznym stacji transformatorowej SN/nn – NIE DOTYCZY	7
24. Ochrona od porażeń prądem elektrycznym w sieci nn	7
25. Obliczenia techniczne	8
25.1. Skuteczności zerowania, spadki napięcia	8
26. Opinia geotechniczna.....	9
27. Zestawienie danych na umieszczenie urządzeń w pasie drogowym (w tym podanie powierzchni) ..	9
28. Kolizje/skrzyżowania	9
29. Ingerencja w zieleń wysoką – NIE DOTYCZY	9
30. Ochrona konserwatorska – NIE DOTYCZY.....	9
31. Opis zagospodarowania terenu	9
32. Obszar oddziaływania inwestycji.....	9
33. Uwagi	9
34. Zestawienia montażowe i demontażowe	11
34.1. Zestawienie montażowe przyłącza kablowego	11
34.1. Zestawienie demontażowe przyłącza kablowego 0,4 kV	12
35. PZT.....	13
36. Schematy jednokreskowe	14
36.1. Schemat strukturalny 0,4 kV – inwentaryzacja.....	14
36.2. Schemat strukturalny 0,4 kV – projekt.....	15

36.3. Schemat strukturalny stacji 15/0,4 kV - inwentaryzacja	16
37. Inne rysunki	17
37.1. PZT na mapie ewidencyjnej	17
37.1.1. Licencja mapy ewidencyjnej	18
38. Informacja BIOZ	19
39. Zdjęcia z inwentaryzacji	19

1. TEMAT

Budowa przyłącza kablowego 0,4 kV

2. ZAKRES RZECZOWY PROJEKTOWANYCH SIECI I URZĄDZEŃ

Zasilanych ze stacji o nr ruchowym: T-61437 Stara Kiszewa Wygonin

Wymiana pojedynczego słupa SN:	-	-	
Linia napowietrzna SN:	-	-	
Rozłącznik napowietrzny SN:	-	-	
Linia kablowa SN:	-	-	
Mufa kablowa SN:	-	-	
Mufa kablowa nn:	-	-	
Głowica kablowa SN:	-	-	
Ogranicznik przepięć SN:	-	-	
Ogranicznik przepięć nn:	-	-	
Złącze kablowe SN:	-	-	
Stacja transformatorowa SN/nn:	-	-	
Transformator:	-	-	
Wymiana pojedynczego słupa nn:	-	-	
Linia napowietrzna nn:	-	-	
dł. trasy/dł. całkowita	-	-	
Przyłącze napowietrzne:	-	-	
dł. trasy/dł. całkowita	-	-	
(zbiorczo przyłącza dotyczące obwodu):	-	-	
Szafka pomiarowa:	P2-Rs/LZV/LZR/F	1	kpl.
Rozdzielnica stacjna:	-	-	
Szafka pomiarowa bilansowa:	-	-	
Przyłącze/a kablowe:	-	-	
8/13 m	YAKXS 4x35	1	szt.
(zbiorczo przyłącza dotyczące obwodu)	-	-	
Linia kablowa nn:	-	-	
dł. trasy/dł. całkowita	-	-	
Kablowa rozdzielnica szafowa:	KRSN-P2/2F-NH2/2R-NH00/F	1	kpl.
Słupowy rozłącznik bezpiecznikowy:	-	-	
Przecisk:	5 m	1	szt.
Przewiert:	-	-	

4. UPRAWNIENIA BUDOWLANE

Uprawnienia projektanta: informacje zawarte w odrębnym opracowaniu – „projekt zagospodarowania terenu”.

5. PODSTAWA OPRACOWANIA

- Umowa z Inwestorem ENERGA - OPERATOR SA z siedzibą w Gdańsku, nr ZN/3703/3434MZI/2025/2501630/1 z dn. 15.05.2025 r.
- Warunki techniczne nr P/25/017833
- Uzgodnienia branżowe
- Oględziny i inwentaryzacja sieci w terenie
- Plan sytuacyjno-wysokościowy z naniesionymi urządzeniami
- Normy i przepisy.

6. UZGODNIONY Z ENERGA-OPERATOR SA PZT

Informacje zawarte w odrębnym opracowaniu – „Załączniki projektu budowlanego”.

7. ODPIS PROTOKOŁU Z NARADY KOORDYNACYJNEJ

Informacje zawarte w odrębnym opracowaniu – „Załączniki projektu budowlanego”.

8. UZGODNIENIE BRANŻOWE – NIE DOTYCZY

9. DECYZJE ADMINISTRACYJNE – NIE DOTYCZY

Informacje zawarte w odrębnym opracowaniu – „Załączniki projektu budowlanego”.

10. MPZP LUB DECYZJA LOKALIZACYJNA

Informacje zawarte w odrębnym opracowaniu – „Projekt zagospodarowania terenu”.

11. STAN ISTNIEJĄCY

Nieruchomości będące przedmiotem opracowania są terenami częściowo zabudowanymi i uzbrojonymi. Na terenie inwestycji znajdują się sieci: elektroenergetyczna.

12. ROZBIÓRKI – NIE DOTYCZY

13. LINIA SN (NAPOWIETRZNA/KABLOWA) – NIE DOTYCZY

14. STACJA TRANSFORMATOROWA SN/nn – NIE DOTYCZY

15. LINIA nn (NAPOWIETRZNA/KABLOWA) – NIE DOTYCZY

16. OŚWIETLENIE ULICZNE – NIE DOTYCZY

17. PRZYŁĄCZA SN (NAPOWIETRZNE/KABLOWE) – NIE DOTYCZY

18. PRZYŁĄCZA nn (KABLOWE)

W ramach projektowanego przyłącza kablowego 0,4 kV należy:

- dokonać wymiany złącza kablowego nr Z3411431 (stary nr Z-4/200) typu ZK-1/P-4+P-1 na złącze typu KRSN-P2/2F-NH2/2R-NH00/F.
- wybudować przyłącze kablowe 0,4 kV typu YAKXS 4x35 mm² od wymienianego złącza kablowego nr Z3411431 (stary nr Z-4/200) (obwód nr 200, T-61437 Stara Kiszewa Wygonin) do projektowanego złącza kablowego Z3411432 typu P2-Rs/LZV/LZR/F

19. OCHRONA PRZECIWPRZEPięCIOWA LINII SN – NIE DOTYCZY

20. OCHRONA PRZECIWPRZEPięCIOWA STACJI TRANSFORMATOROWEJ SN/nn – NIE DOTYCZY

21. OCHRONA PRZECIWPRZEPięCIOWA LINII nn – NIE DOTYCZY

22. OCHRONA OD PORAŻEŃ PRĄDEM ELEKTRYCZNYM W LINII NAPOWIETRZNEJ SN
– NIE DOTYCZY

23. OCHRONA OD PORAŻEŃ PRĄDEM ELEKTRYCZNYM STACJI TRANSFORMATOROWEJ SN/nn
– NIE DOTYCZY

24. OCHRONA OD PORAŻEŃ PRĄDEM ELEKTRYCZNYM W SIECI nn

Jako ochronę przeciwporażeniową przy uszkodzeniu dla sieci 0,4 kV zastosowano samoczynne wyłączenie zasilania w układzie sieciowym TN-C. Ochronie podlegają wszystkie części przewodzące dostępne i obce mogące znaleźć się pod napięciem w warunkach zakłóceń. Ochronę przeciwporażeniową instalacji odbiorczej należy wykonać zgodnie z normą PN-HD 60364-4-41. Warunki skuteczności samoczynnego wyłączania zasilania należy sprawdzić poprzez wykonanie pomiarów.

26. OPINIA GEOTECHNICZNA

Informacje zawarte w odrębnym opracowaniu: „projekt zagospodarowania terenu”.

27. ZESTAWIENIE DANYCH NA UMIESZCZENIE URZĄDZEŃ W PASIE DROGOWYM (W TYM PODANIE POWIERZCHNI)

1. Zarządca nieruchomości: Gmina Stara Kiszewa dz. 47/6

	Urządzenie nazwa	Urządzenie typ	D//S	<u>W KORONIE DROGI</u>			<u>POZA KORONĄ</u>		
				Ln	Jedn.	s	Ln	Jedn.	s
1	Linia kablowa	YAKXS 4x35	0,0229				3	m	0,07
2	Rura osłonowa	DVK/SRS 110	0,1100	5	m	0,55			
3	Złącze kablowe	ZK 0,8x0,25	0,2000				2	szt	0,40

Razem 0,55 m2 Razem 0,47 m2

28. KOLIZJE/SKRZYŻOWANIA

Projektowane nie kolidują z innymi sieciami. Skrzyżowania i zbliżenia kabla z urządzeniami podziemnymi oraz drogami określa norma SEP-E-004. W tych miejscach kabel należy układać w przepustach, a przy zejściu kabla ze słupa zastosować rury osłonowe. Pasy drogowe nieurządzone - rzędne terenu traktować jako docelowe.

29. INGERENCJA W ZIELEŃ WYSOKĄ – NIE DOTYCZY

30. OCHRONA KONSERWATORSKA – NIE DOTYCZY

31. OPIS ZAGOSPODAROWANIA TERENU

Informacje zawarte w odrębnym opracowaniu: „Projekt zagospodarowania terenu”.

32. OBSZAR ODDZIAŁYWANIA INWESTYCJI

Informacje zawarte w odrębnym opracowaniu: „Projekt zagospodarowania terenu”.

33. UWAGI

- rozpoczęcie robót należy zgłosić do właściwych instytucji w terminie zgodnym z postanowieniami ustawy z dnia 7 lipca 1994 r. - Prawo budowlane (Dz. U. 1994 Nr 89 poz. 414 z późn. zm.);
- wszelkie roboty na urządzeniach ENERGA-OPERATOR S.A. z siedzibą w Gdańsku, Oddział w Gdańsku, należy uzgadniać w: Rejon Dystrybucji w Starogardzie Gdańskim;
- przed przystąpieniem do robót należy zapoznać się z uzgodnieniami poszczególnych gestorów sieci, zarządcami/właścicielami dróg/nieruchomości oraz z ustaleniami zamieszczonymi w opinii ZUDP;
- po wykonaniu prac teren przywrócić do stanu poprzedniego;
- pozostałe po wykonaniu prac odpady unieszkodliwić we własnym zakresie zgodnie z obowiązującymi w tym zakresie przepisami;
- do odbioru technicznego należy dostarczyć protokół odbioru etapowego, protokoły pomiarów, rezystancji uziemień ochronnych oraz geodezyjną inwentaryzację powykonawczą;

Dodatkowe wytyczne

- System ochrony od porażeń:

Jako ochronę przeciwporażeniową przy uszkodzeniu dla sieci 15 kV zastosowano uziemienie ochronne oraz dla sieci 0,4 kV samoczynne wyłączenie zasilania w układzie sieciowym TN-C. Ochronę

przeciwporażeniową wykonać zgodnie z normami:

1. PN-EN 50341 „Elektroenergetyczne linie napowietrzne prądu przemiennego powyżej 1 kV”
2. N-SEP-E-004 „Sieci elektroenergetyczne i sygnalizacyjne linie kablowe”.
3. PN-EN 50522:201 „Uziemienie instalacji elektroenergetycznych prądu przemiennego o napięciu wyższym od 1 kV”.
4. PN-HD 60364-4-41 „Instalacje elektryczne niskiego napięcia”

- Oznakowanie trasy kabla:

Kabel ułożony w ziemi należy zaopatrzyć na całej długości w trwałe znaczniki rozmieszczone w odstępach nie większych niż 10 m oraz przy miejscach charakterystycznych takich jak mufy, skrzyżowania, wejścia do przepustów rurowych. Zaleca się wykonanie znaczników z tworzyw sztucznych z trwałymi opisami.

Oznaczniki powinny zawierać następujące informacje:

- symbol, numer ewidencyjny linii, oznaczenie kabla wg normy,
- znak użytkownika kabla i rok ułożenia kabla.

Sposób wykonania i treść tabliczek uzgodnić w: Rejon Dystrybucji w Starogardzie Gdańskim

- Układanie kabla:

Kabel należy układać/zabezpieczać zgodnie ze wskazanym miejscem i/lub wytyczoną trasą przedstawioną na rysunku nr 1., w wykopie, na warstwie piasku o grubości, co najmniej 10 cm. Układany kabel zasypać warstwą piasku o grubości 10 cm. Następnie warstwą gruntu rodzimego grubości 15 cm i przykryć niebieską folią z tworzywa sztucznego grubości min. 0,5 mm. i szerokości nie mniejszej niż 30 cm. Głębokość układania kabla – 0,7 m (linia kablowa nn), pod drogą - 1,1 m (górną powierzchnia rury osłonowej od nawierzchni drogi) i na użytkach rolnych 1,1 m.

Skrzyżowania i zbliżenia kabla z urządzeniami podziemnymi oraz drogami określa norma PN-76/E-05125 oraz SEP-E-004. W tych miejscach kabel należy układać w przepustach, a przy zejściu kabla ze słupa zastosować rury osłonowe. Pasy drogowe nieurządzone - rzędne terenu traktować jako docelowe.

34. ZESTAWIENIA MONTAŻOWE I DEMONTAŻOWE

34.1. ZESTAWIENIE MONTAŻOWE PRZYŁĄCZA KABLOWEGO

Lp.	ODCINEK SIECI		TYP I PRZEKRÓJ	TRASA							ZK	ZK	ZK	ZK	ZK	ZK	ZK	ZK	ZK	ZK	ZK	ZK	ZK	ZK	ZK	ZK	ZK	ZK	ZK	ZK	ZK	ZK	ZK	ZK	ZK	ZK	ZK	ZK	ZK	ZK	ZK	ZK	ZK	ZK	ZK	ZK	ZK	ZK	ZK	ZK	ZK	ZK	ZK	ZK	ZK	ZK	ZK	ZK	ZK	ZK	ZK	ZK	ZK	ZK	ZK	ZK	ZK	ZK	ZK	ZK	ZK	ZK	ZK	ZK	ZK	ZK	ZK	ZK	ZK	ZK	ZK	ZK	ZK	ZK	ZK	ZK	ZK	ZK	ZK	ZK	ZK	ZK	ZK	ZK	ZK	ZK	ZK	ZK	ZK	ZK	ZK	ZK	ZK	ZK	ZK	ZK	ZK	ZK	ZK	ZK	ZK	ZK	ZK	ZK	ZK	ZK	ZK	ZK	ZK	ZK	ZK	ZK	ZK	ZK	ZK	ZK	ZK	ZK	ZK	ZK	ZK	ZK	ZK	ZK	ZK	ZK	ZK	ZK	ZK	ZK	ZK	ZK	ZK	ZK	ZK	ZK	ZK	ZK	ZK	ZK	ZK	ZK	ZK	ZK	ZK	ZK	ZK	ZK	ZK	ZK	ZK	ZK	ZK	ZK	ZK	ZK	ZK	ZK	ZK	ZK	ZK	ZK	ZK	ZK	ZK	ZK	ZK	ZK	ZK	ZK	ZK	ZK	ZK	ZK	ZK	ZK	ZK	ZK	ZK	ZK	ZK	ZK	ZK	ZK	ZK	ZK	ZK	ZK	ZK	ZK	ZK	ZK	ZK	ZK	ZK	ZK	ZK	ZK	ZK	ZK	ZK	ZK	ZK	ZK	ZK	ZK	ZK	ZK	ZK	ZK	ZK	ZK	ZK	ZK	ZK	ZK	ZK	ZK	ZK	ZK	ZK	ZK	ZK	ZK	ZK	ZK	ZK	ZK	ZK	ZK	ZK	ZK	ZK	ZK	ZK	ZK	ZK	ZK	ZK	ZK	ZK	ZK	ZK	ZK	ZK	ZK	ZK	ZK	ZK	ZK	ZK	ZK	ZK	ZK	ZK	ZK	ZK	ZK	ZK	ZK	ZK	ZK	ZK	ZK	ZK	ZK	ZK	ZK	ZK	ZK	ZK	ZK	ZK	ZK	ZK	ZK	ZK	ZK	ZK	ZK	ZK	ZK	ZK	ZK	ZK	ZK	ZK	ZK	ZK	ZK	ZK	ZK	ZK	ZK	ZK	ZK	ZK	ZK	ZK	ZK	ZK	ZK	ZK	ZK	ZK	ZK	ZK	ZK	ZK	ZK	ZK	ZK	ZK	ZK	ZK	ZK	ZK	ZK	ZK	ZK	ZK	ZK	ZK	ZK	ZK	ZK	ZK	ZK	ZK	ZK	ZK	ZK	ZK	ZK	ZK	ZK	ZK	ZK	ZK	ZK	ZK	ZK	ZK	ZK	ZK	ZK	ZK	ZK	ZK	ZK	ZK	ZK	ZK	ZK	ZK	ZK	ZK	ZK	ZK	ZK	ZK	ZK	ZK	ZK	ZK	ZK	ZK	ZK	ZK	ZK	ZK	ZK	ZK	ZK	ZK	ZK	ZK	ZK	ZK	ZK	ZK	ZK	ZK	ZK	ZK	ZK	ZK	ZK	ZK	ZK	ZK	ZK	ZK	ZK	ZK	ZK	ZK	ZK	ZK	ZK	ZK	ZK	ZK	ZK	ZK	ZK	ZK	ZK	ZK	ZK	ZK	ZK	ZK	ZK	ZK	ZK	ZK	ZK	ZK	ZK	ZK	ZK	ZK	ZK	ZK	ZK	ZK	ZK	ZK	ZK	ZK	ZK	ZK	ZK	ZK	ZK	ZK	ZK	ZK	ZK	ZK	ZK	ZK	ZK	ZK	ZK	ZK	ZK	ZK	ZK	ZK	ZK	ZK	ZK	ZK	ZK	ZK	ZK	ZK	ZK	ZK	ZK	ZK	ZK	ZK	ZK	ZK	ZK	ZK	ZK	ZK	ZK	ZK	ZK	ZK	ZK	ZK	ZK	ZK	ZK	ZK	ZK	ZK	ZK	ZK	ZK	ZK	ZK	ZK	ZK	ZK	ZK	ZK	ZK	ZK	ZK	ZK	ZK	ZK	ZK	ZK	ZK	ZK	ZK	ZK	ZK	ZK	ZK	ZK	ZK	ZK	ZK	ZK	ZK	ZK	ZK	ZK	ZK	ZK	ZK	ZK	ZK	ZK	ZK	ZK	ZK	ZK	ZK	ZK	ZK	ZK	ZK	ZK	ZK	ZK	ZK	ZK	ZK	ZK	ZK	ZK	ZK	ZK	ZK	ZK	ZK	ZK	ZK	ZK	ZK	ZK	ZK	ZK	ZK	ZK	ZK	ZK	ZK	ZK	ZK	ZK	ZK	ZK	ZK	ZK	ZK	ZK	ZK	ZK	ZK	ZK	ZK	ZK	ZK	ZK	ZK	ZK	ZK	ZK	ZK	ZK	ZK	ZK	ZK	
-----	---------------	--	-------------------	-------	--	--	--	--	--	--	----	----	----	----	----	----	----	----	----	----	----	----	----	----	----	----	----	----	----	----	----	----	----	----	----	----	----	----	----	----	----	----	----	----	----	----	----	----	----	----	----	----	----	----	----	----	----	----	----	----	----	----	----	----	----	----	----	----	----	----	----	----	----	----	----	----	----	----	----	----	----	----	----	----	----	----	----	----	----	----	----	----	----	----	----	----	----	----	----	----	----	----	----	----	----	----	----	----	----	----	----	----	----	----	----	----	----	----	----	----	----	----	----	----	----	----	----	----	----	----	----	----	----	----	----	----	----	----	----	----	----	----	----	----	----	----	----	----	----	----	----	----	----	----	----	----	----	----	----	----	----	----	----	----	----	----	----	----	----	----	----	----	----	----	----	----	----	----	----	----	----	----	----	----	----	----	----	----	----	----	----	----	----	----	----	----	----	----	----	----	----	----	----	----	----	----	----	----	----	----	----	----	----	----	----	----	----	----	----	----	----	----	----	----	----	----	----	----	----	----	----	----	----	----	----	----	----	----	----	----	----	----	----	----	----	----	----	----	----	----	----	----	----	----	----	----	----	----	----	----	----	----	----	----	----	----	----	----	----	----	----	----	----	----	----	----	----	----	----	----	----	----	----	----	----	----	----	----	----	----	----	----	----	----	----	----	----	----	----	----	----	----	----	----	----	----	----	----	----	----	----	----	----	----	----	----	----	----	----	----	----	----	----	----	----	----	----	----	----	----	----	----	----	----	----	----	----	----	----	----	----	----	----	----	----	----	----	----	----	----	----	----	----	----	----	----	----	----	----	----	----	----	----	----	----	----	----	----	----	----	----	----	----	----	----	----	----	----	----	----	----	----	----	----	----	----	----	----	----	----	----	----	----	----	----	----	----	----	----	----	----	----	----	----	----	----	----	----	----	----	----	----	----	----	----	----	----	----	----	----	----	----	----	----	----	----	----	----	----	----	----	----	----	----	----	----	----	----	----	----	----	----	----	----	----	----	----	----	----	----	----	----	----	----	----	----	----	----	----	----	----	----	----	----	----	----	----	----	----	----	----	----	----	----	----	----	----	----	----	----	----	----	----	----	----	----	----	----	----	----	----	----	----	----	----	----	----	----	----	----	----	----	----	----	----	----	----	----	----	----	----	----	----	----	----	----	----	----	----	----	----	----	----	----	----	----	----	----	----	----	----	----	----	----	----	----	----	----	----	----	----	----	----	----	----	----	----	----	----	----	----	----	----	----	----	----	----	----	----	----	----	----	----	----	----	----	----	----	----	----	----	----	----	----	----	----	----	----	----	----	----	----	----	----	----	----	----	----	----	----	----	----	----	----	--

Podsumowanie (zakres Energa-Operator):

Przyłącze kablowe	YAKXS 4x35	8/13	m
Złącze kablowe	KRSN-P2/2F-NH2/2R-NH00/F	1	kpl.
Złącze kablowe	P2-Rs/LZV/LZR/F	1	kpl.

34.1. ZESTAWIENIE DEMONTAŻOWE PRZYŁĄCZA KABLOWEGO 0,4 KV

Lp.	ODCINEK SIECI		TYP I PRZEKRÓJ PRZEWODU	DŁ.	ZK	
	OD [1]	DO [2]		Całkowita	P-1	ZK-1/P-4
				[m]	[kpl.]	[kpl.]
	T-61437 obw.200					
1	Z3411431 (Z-4/200)	Z3411431 (Z-4/200)	-	-	1	1
SUMA:				0	1	1

Podsumowanie:

Demontaż złącza kablowego	P-1	1	kpl.
Demontaż złącza kablowego	ZK-1/P-4	1	kpl.

Materiały z demontażu, po uzgodnieniu z Energa – Operator S.A. z siedzibą w Gdańsku, Rejon Dystrybucji w Starogardzie Gdańskim przekazać we wskazane miejsce lub zutylizować we własnym zakresie. Powstałe odpady zagospodarować we własnym zakresie zgodnie z obowiązującymi w tym zakresie przepisami.

MAPA DO CELÓW PROJEKTOWYCH

SKALA 1:500

Nazwa obiektu: Baroszylas, dz. 47/19
Mapa aktualna na dzień: 20.08.2025 r.
Data sporządzenia: 09.09.2025 r.
Godło mapy: 6.212.22.11.3.4
Id. zgłoszenia: 6640.1529.2025
Nazwa jed. ewidencyjnej: Stara Kiszewa
Id. jed. ewidencyjnej: 220608_2
Nazwa obr. ewidencyjnego: Baroszylas
Id. obr. ewidencyjnego: 220608_2.0001
Układ współrzędnych prostokątnych: PL-2000 strefa 6
Układ współrzędnych wysokościowych: PL-EVRF2007-NH

UWAGA:
Nie przeprowadzono badania ksiąg wieczystych i nie wyklucza się istnienia służebności gruntowych w granicach projektowanej inwestycji.

Nie wyklucza się istnienia w terenie innych nie wykazanych na niniejszej mapie urządzeń poczemnych, które nie były zgłoszone do inwentaryzacji powykonawczej.

Granice działki nie były przedmiotem aktualizacji.

MAREK KOWALSKI
GEODETA
Upr. M.G.P. i B. Nr 12884

pieczęć i podpis geodety uprawnionego

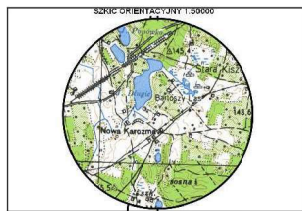

zakres opracowania

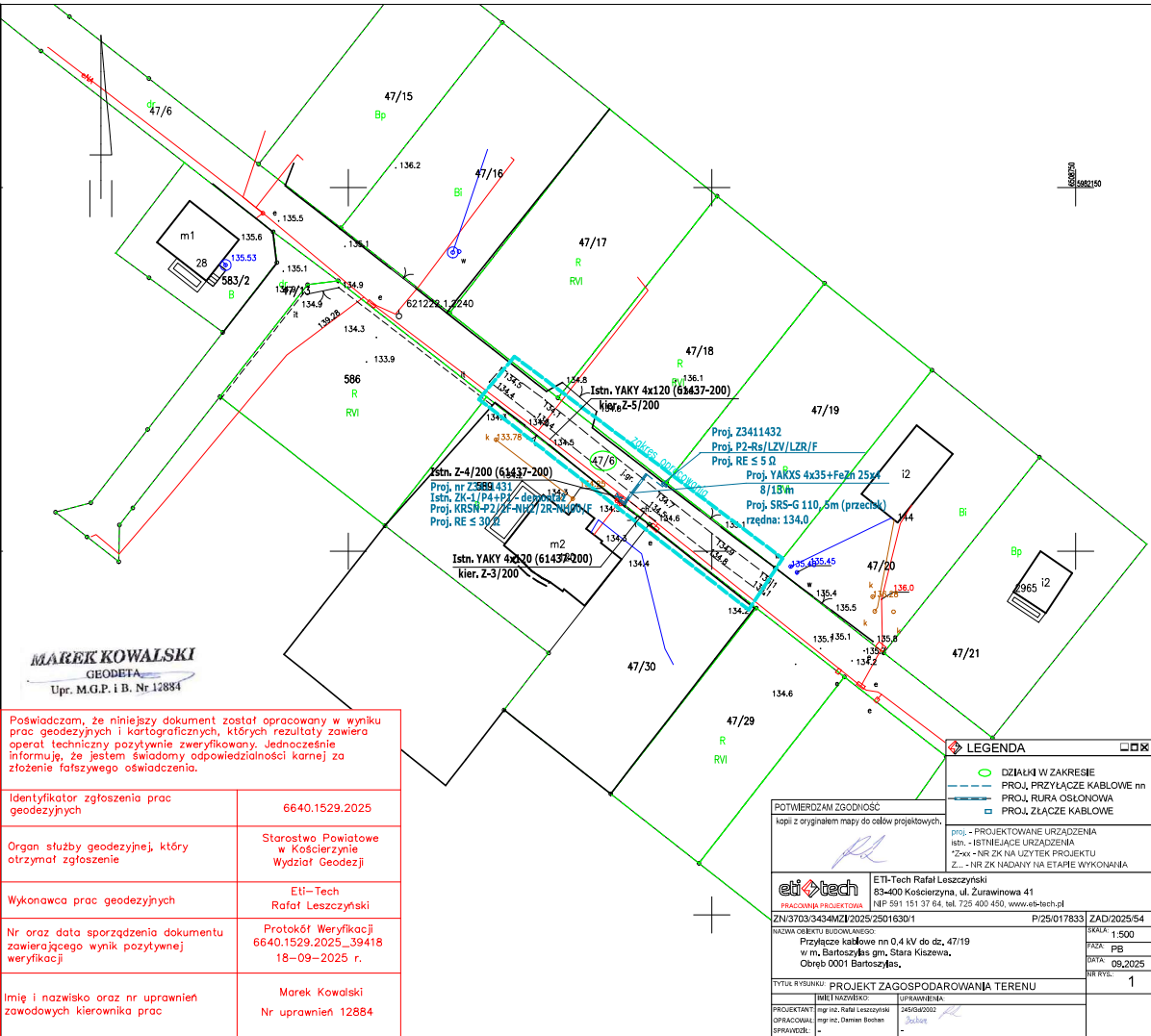

Poświadczam, że niniejszy dokument został opracowany w wyniku prac geodezyjnych i kartograficznych, których rezultaty zawiera operat techniczny pozytywnie zweryfikowany. Jednocześnie informuję, że jestem świadomy odpowiedzialności karnej za złożenie fałszywego oświadczenia.	
Identyfikator zgłoszenia prac geodezyjnych	6640.1529.2025
Organ służby geodezyjnej, który otrzymał zgłoszenie	Starostwo Powiatowe w Kościerzynie Wydział Geodezji
Wykonawca prac geodezyjnych	ETI-Tech Rafał Leszczyński
Nr oraz data sporządzenia dokumentu zawierającego wynik pozytywnej weryfikacji	Protokół Weryfikacji 6640.1529.2025_39418 18-09-2025 r.
Imię i nazwisko oraz nr uprawnień zawodowych kierownika prac	Marek Kowalski Nr uprawnień 12884

LEGENDA	
	DZIAŁKI W ZAKRESIE
	PROJ. PRZYŁĄCZE KABLOWE nn
	PROJ. RURA OSŁONOWA
	PROJ. ZŁĄCZNE KABLOWE

POTWIERDZAM ZGODNOŚĆ
kopi z oryginałem mapy do celów projektowych.

eti tech PRACOWNIA PROJEKTOWA		ETI-Tech Rafał Leszczyński 83-400 Kościerzyna, ul. Żurawinowa 41 NIP 591 151 37 64, tel. 725 400 450, www.eti-tech.pl
ZNI/3703/3434M/21/2025/2501630/1		P/25/017833 ZAD/2025/54
NADZORCA OBIEKTU BUDOWANEGO: Przyłącze kablowe nn 0,4 kV do dz. 47/19 w m. Baroszylas gm. Stara Kiszewa, Obręb 0001 Baroszylas,		SKALA: 1:500 PRZEA: PB DATA: 08.2025 NR RYSU: 1
TYTUŁ RYSUNKU: PROJEKT ZAGOSPODAROWANIA TERENU		
PROJEKTANT: mgr inż. Rafał Leszczyński	OPRACOWAŁ: mgr inż. Damian Bochen	OPRAWIŁA: mgr inż. Rafał Leszczyński

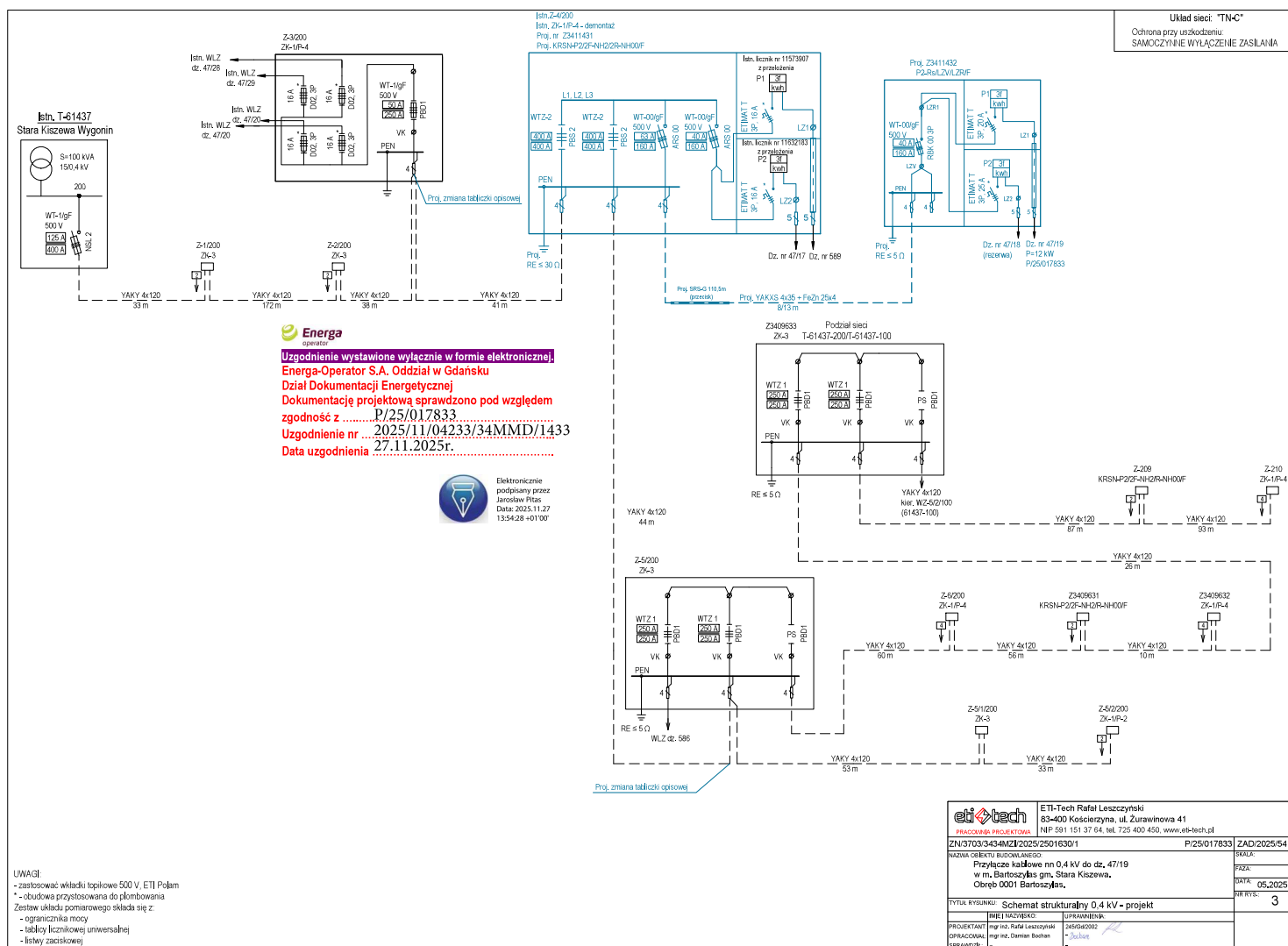

38. INFORMACJA BIOZ

Informacje zawarte w odrębnym opracowaniu: „Załączniki projektu budowlanego”

39. ZDJĘCIA Z INWENTARYZACJI

Widok stacji T-61437_Stara Kiszewa Wygonin



Wymieniane złącze

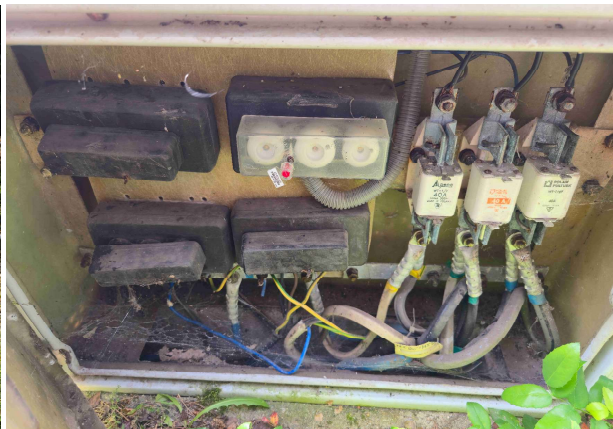

Trasa kabla



MAPA DO CELÓW PROJEKTOWYCH
SKALA 1:500

Nazwa obiektu: Bartoszylas, dz. 47/19
Mapa aktualna na dzień: 15.05.2025 r.
Data sporządzenia: 15.05.2025 r.
Godło mapy: 6.212.22.11.3.4
Id. cyfrowania: 0040.1029.2025
Nazwa jed. ewidencyjnej: Stara Kiszewa
Id. jed. ewidencyjnej: 220008_2
Nazwa obr. ewidencyjnego: Bartoszylas
Id. obr. ewidencyjnego: 220608_2.0001
Układ współrzędnych prostokątnych: PL-2000 strefa 6
Układ współrzędnych wysokościowych: PL-EVRF2007-NH

UWAGA:
Nie przeprowadzono badania ksiąg wieczystych i nie wyklucza się istnienia służebności gruntowych w granicach projektowanej inwestycji.

Nie wyklucza się istnienia w terenie innych nie wykazanych na niniejszej mapie urządzeń podziemnych, które nie były zgłoszone do inwentaryzacji powykonawczej.

Granice działki nie były przedmiotem aktualizacji.

BARTEK KOWALSKI
GEODETA
Upr. M.G.P. i B. Nr 12884

pieczęć i podpis geodety uprawnionego



zakres opracowania

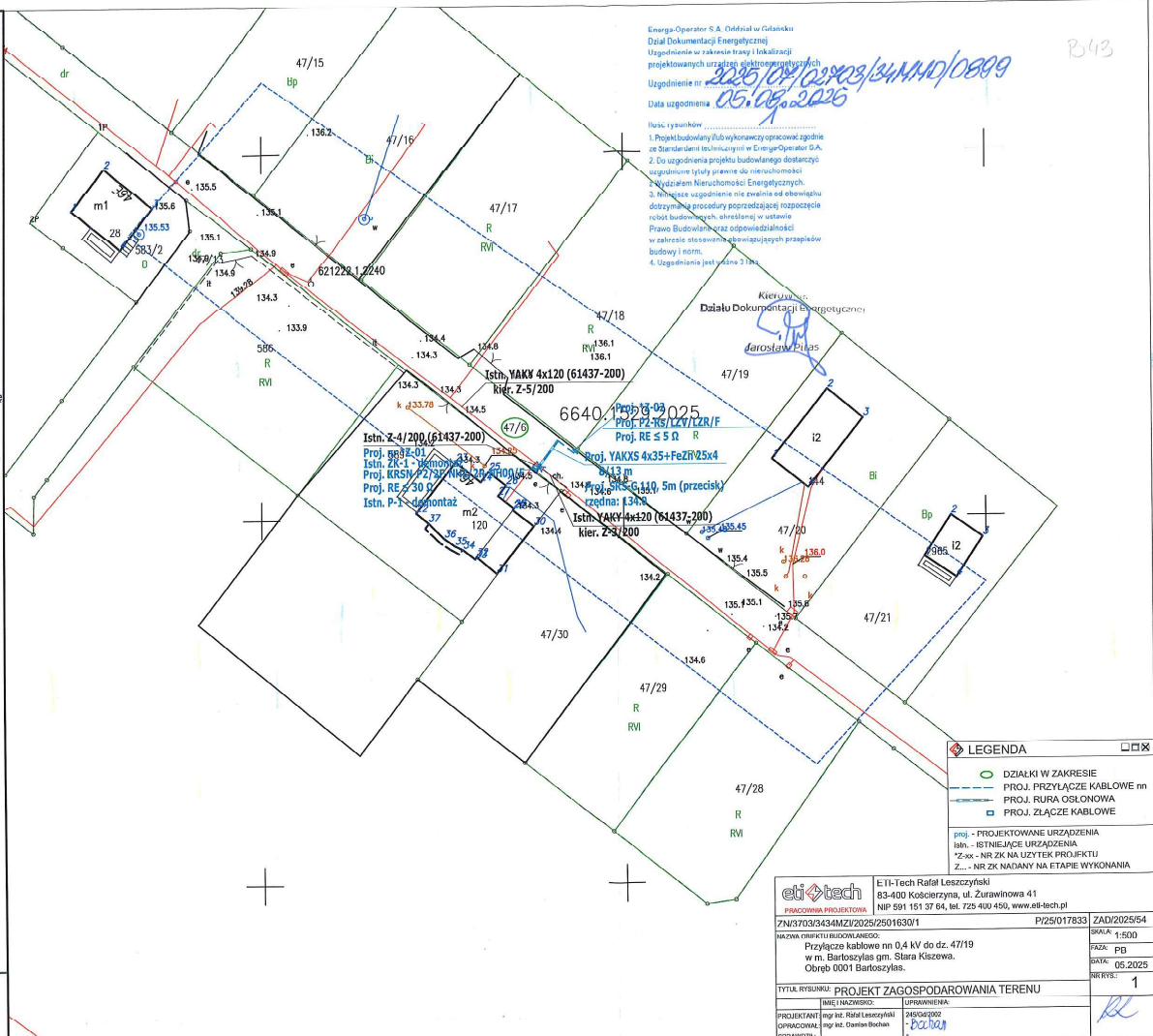

Energia-Operator S.A. Oddział w Gdańsku
Dział Dokumentacji Energetycznej
Uzgodnienie w zakresie trasy i lokalizacji
projektowanych urządzeń elektroenergetycznych
Uzgodnienie nr 2225/05/02903/3434M/0809
Data uzgodnienia 05.05.2025

Nazwa rysownika:
1. Projekt budowlany (lub wykonawczy) opracować zgodnie ze Standardem technicznym w Energo-Operator S.A.
2. Do uzgodnienia projektu budowlanego dostarczyć uzgodnienie tytułu prawne do nieruchomości
3. Niezgodnie z uzgodnieniem nie ewalnia od obowiązku dostarczenia procedury poprzedzającej rozpoczęcie robót budowlanych, składowej w ustawie Prawo Budowlane oraz odpowiednich przepisów budowlanych i norm.
4. Uzgodnienie jest ważne 2 lata.

Kierownik Działu Dokumentacji Energetycznej
Rafał Leszczyński

6640.1503-09-025
Proj. PZ-05/LZV/LZR/F
Proj. RE ≤ 5 Ω
Proj. YAKXS 4x35+FeZn25x4
Proj. SCS 6x10, 5m (przedział)
przedział: 134,3
Istn. YAKW 4x120 (61437-200)
Kier. Z-5/200

Istn. Z-4/200 (61437-200)
Proj. 888-01
Istn. Z-1 - Wymony 33x3
Proj. KRSM PZ-30/100-200/5,5
Proj. RE ≤ 30 Ω
Istn. P-1 - demontaż

Istn. YAKW 4x120 (61437-200)
Kier. Z-5/200

Istn. YAKW 4x120 (61437-200)
Kier. Z-5/200

Istn. YAKW 4x120 (61437-200)
Kier. Z-5/200

Istn. YAKW 4x120 (61437-200)
Kier. Z-5/200

Istn. YAKW 4x120 (61437-200)
Kier. Z-5/200

Istn. YAKW 4x120 (61437-200)
Kier. Z-5/200

Istn. YAKW 4x120 (61437-200)
Kier. Z-5/200

Istn. YAKW 4x120 (61437-200)
Kier. Z-5/200

Istn. YAKW 4x120 (61437-200)
Kier. Z-5/200



WÓJT GMINY STARA KISZEWA

ul. Ogrodowa 1, 83-430 Stara Kiszewa
tel. 58 687 60 20, fax 58 687 60 42

Stara Kiszewa, dnia 1 sierpnia 2025 r.

2025/54 B43

Znak sprawy : RGP-D.7230.2.35.2025

DECYZJA

Na podstawie art. 22 ust.1, art.32 ust. 4 pkt. 2, art. 38 ust 2, art. 39 ust. 1 pkt. 1 oraz ust. 3, art. 42 ust 1 i art. 43 ust. 1 i 2 ustawy z dnia 21 marca 1985r. o drogach publicznych (t.j. Dz. U. z 2024 r. poz. 320) i art. 104 Kodeksu postępowania administracyjnego (t.j. Dz. U. z 2024 r. poz. 572) po rozpatrzeniu wniosku z dnia 02.07.2025r. (data wpływu do Urzędu 03.07.2025r.), złożonego przez Pana Rafała Leszczyńskiego reprezentującego firmę ETI-Tech Rafał Leszczyński, ul. Żurawinowa 41, 83-400 Kościerzyna adres do koresp. ul. Młyńska 7/5, 83-400 Kościerzyna, działającego w imieniu Energa – Operator S.A., ul. Marynarki Polskiej 130, 80-557 Gdańsk.

U z g a d n i a m

projekt: budowa przyłącza kablowego nn 0,4 kV do dz. nr 47/19 w m. Bartoszyłas, gm. Stara Kiszewa w następującym zakresie:

1. Zezwalam na umieszczenie w pasie drogowym urządzeń niezwiązanych z potrzebami zarządzania drogami. Uzgodniono wykonywanie prac na działce drogowej nr ewid. 47/6 obręb Bartoszyłas.
2. Roboty wykonać zgodnie z projektem.
3. Wszelkie roboty w pasie drogowym należy planować w terminie sprzyjających warunków pogodowych (dodatnich temperatur), zobowiązując Wykonawcę do zgłoszenia robót.
4. Po zakończeniu robót należy przywrócić pas drogowy do stanu pierwotnego.
5. Zgoda na przejście przez wymienione w pkt 1 nieruchomości wydana jest w celu uzyskania przez Inwestora prawa do dysponowania nieruchomością na cele budowlane.
6. Inne szczegóły wykonawstwa określi Wójt Gminy Stara Kiszewa po zgłoszeniu przez wykonawcę zamiaru przystąpienia do realizacji robót.

U z a s a d n i e n i e

1. W szczególnie uzasadnionych przypadkach lokalizowanie w pasie drogowym obiektów budowlanych lub urządzeń niezwiązanych z potrzebami zarządzania drogami lub potrzebami ruchu drogowego może nastąpić wyłącznie za zezwoleniem zarządcy drogi wydanym w drodze decyzji administracyjnej.

2. Utrzymanie obiektów i urządzeń, o których mowa w pkt. 1 należy do ich posiadaczy.

Dodatkowo informuję, że:

Decyzja nie uprawnia do rozpoczęcia robót na gruncie pasa drogowego. Po uzyskaniu zgłoszenia robót budowlanych, Inwestor powinien, zgodnie z obowiązkiem określonym w art. 40 ustawy o drogach publicznych, wystąpić z wnioskiem o udzielenie zezwolenia na prowadzenie robót w pasie drogowym do Wójta Gminy w Starej Kiszewie ul. Ogrodowa 1, 83-430 Stara Kiszewa. W zezwoleniu na zajęcie pasa drogowego Wójt Gminy określi szczegóły wykonawstwa robót oraz wysokość opłaty rocznej i corocznej za umieszczenie urządzeń w pasie drogowym i opłaty za zajęcie pasa drogowego na czas robót, zgodnie z Uchwałą Nr XVI/ 100 /2020 Rady Gminy Stara Kiszewa z dnia 19 lutego 2020 r. w sprawie wysokości stawek opłat za zajęcie pasa drogowego dróg, których zarządcą jest Wójt Gminy Stara Kiszewa zmienionej uchwałą nr XXXVI/244/2022 Rady Gminy Stara Kiszewa z dnia 31 marca 2022 r.

Pouczenie

Od niniejszej decyzji służy stronie prawo odwołania do Samorządowego Kolegium Odwoławczego w Gdańsku za pośrednictwem Wójta Gminy Stara Kiszewa, złożone w terminie 14 dni od jej otrzymania.

Przed rozpoczęciem robót budowlanych należy:

- 1) dokonać czynności wymaganych przepisami ustawy z dnia 7 lipca 1994r. – Prawo budowlane
- 2) uzgodnienia z zarządcą drogi projekt zagospodarowania działki lub terenu oraz projektu architektoniczno-budowlany - o ile projekt zagospodarowania działki lub terenu oraz projekt architektoniczno – budowlany jest wymagany.

Załącznik- mapa budowa przyłącza kablowego nn 0,4 kV do dz. nr 47/19 w m. Bartoszyły, gm. Stara Kiszewa w skali 1:500 opieczątowana przez Urząd Gminy Stara Kiszewa.



z up. WOJTA
Robert Ebertowski
ZASTĘPCA WOJTA

Otrzymują:

1. ETI-Tech Rafał Leszczyński, ul. Żurawinowa 41, 83-400 Kościerzyna
adres do koresp. ul. Młyńska 7/5, 83-400 Kościerzyna
2. aa.

Uprzejmie informuję, iż ww. sprawę prowadzi Pani:

Patrycja Wojak
tel. 58 687 60 45
p.wojak@starakiszewa.pl

urządgminy@starakiszewa.pl

MAPA DO CELÓW PROJEKTOWYCH
SKALA 1:500

Nazwa obiektu: Bartoszyłas, dz. 47/19
Mapa aktualna na dzień: 15.05.2025 r.
Data sporządzenia: 15.05.2025 r.
Godło mapy: 6.212.22.11.3.4
Id. zgłoszenia: 6640.1529.2025
Nazwa jed. ewidencyjnej: Stara Kiszewa
Id. jed. ewidencyjnej: 220608_2
Nazwa obr. ewidencyjnego: Bartoszyłas
Id. obr. ewidencyjnego: 220608_2.0001
Układ współrzędnych prostokątnych: PL-2000 strefa 6
Układ współrzędnych wysokościowych: PL-EVRF2007-NH

UWAGA:
Nie przeprowadzono badania ksiąg wieczystych i nie wyklucza się istnienia służebności gruntowych w granicach projektowanej inwestycji.

Nie wyklucza się istnienia w terenie innych nie wykazanych na niniejszej mapie urządzeń podziemnych, które nie były zgłoszone do inwentaryzacji powykonawczej.

Granice działki nie były przedmiotem aktualizacji.

MAREK KOWALSKI
GEODETA
Upr. M.G.P. i B. Nr 12884

pieczęć i podpis geodety uprawnionego



zakres opracowania

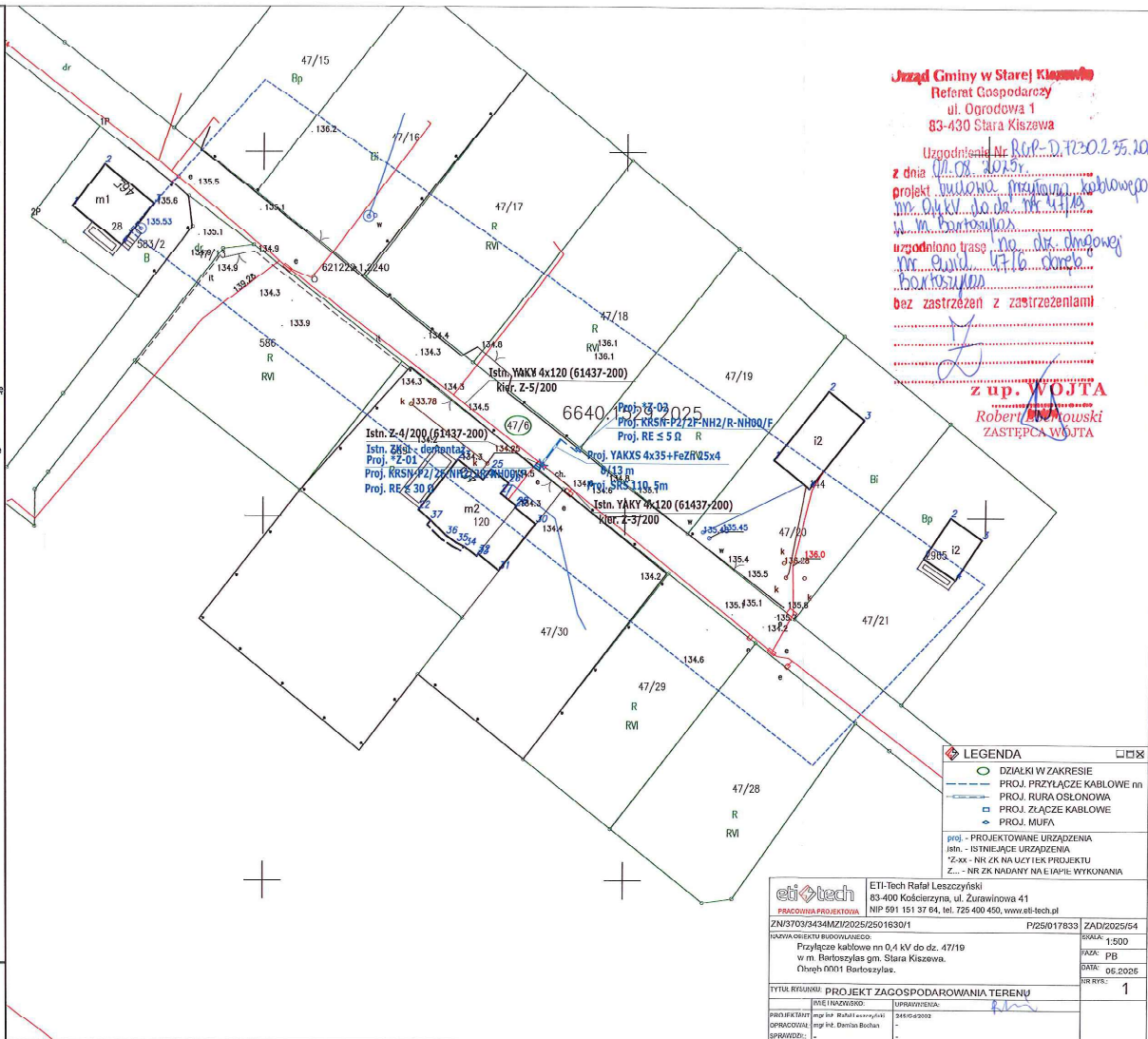

Jeząd Gminy w Starej Kiszewie
Referat Gospodarczy
ul. Ogrodowa 1
83-430 Stara Kiszewa

Uzgodnienie nr...
z dnia 07.05.2025 r.
projekt budowa przyłącza kablowego
m. Bartoszyłas
m. Odkry do dr. nr 4118
w m. Bartoszyłas
uzgodniono trasę na dr. drogowej
nr. ewid. 47/16 drogę
Bartoszyłas
bez zastrzeżeń z zastrzeżeniami

z up. Wójta
Robert Kowalski
ZASTĘPCA WÓJTA

LEGENDA	
	DZIAŁKI W ZAKRESIE
	PROJ. PRZYŁĄCZE KABLOWE nn
	PROJ. RURA OSŁONOWA
	PROJ. ZŁĄCZE KABLOWE
	PROJ. MUFA
	proj. - PROJEKTOWANE URZĄDZENIA
	istn. - ISTNIEJĄCE URZĄDZENIA
	Z-xx - NR ZK NA UCZYTEK PROJEKTU
	Z... - NR ZK NADANY NA ETAPIE WYKONANIA

eti tech	
ETI-Tech Rafał Leszczyński 83-400 Kościelzyzna, ul. Żurawinowa 41 NIP 591 151 37 64, tel. 725 400 450, www.eti-tech.pl	
PROJEKTOWANIE PRACOWNIA ZN/3703/3434MAZ/2025/2501630/1	P/25017833
NADANY OBIEKT BUDOWLANOŚCI: Przyłącze kablowe nn 0,4 kV do dz. 47/19 w m. Bartoszyłas gm. Stara Kiszewa. Obręb 0001 Bartoszyłas.	
Tytuł rysunku: PROJEKT ZAGOSPODAROWANIA TERENU	
PROJEKTANT: mgr inż. Rafał Leszczyński	OPRACOWANIE: mgr inż. Damian Boch
OPRACOWAŁ: mgr inż. Damian Boch	SPRAWDZIŁ: -
DATA: 05.2025	STR. RYS.: 1

5. INFORMACJA DOTYCZĄCA BEZPIECZEŃSTWA I OCHRONY ZDROWIA

NAZWA ZAMIERZENIA BUDOWLANEGO: Budowa przyłącza kablowego 0,4 kV

ADRES OBIEKTU BUDOWLANEGO: Bartoszyłas, gm. Stara Kiszewa, pow. kościerski, kod pocztowy 83-430

KATEGORIA OBIEKTU BUDOWLANEGO: XXVI

IDENTYFIKATORY DZIAŁEK EWIDENCYJNYCH: 220608_2.0001.47/6

INWESTOR: ENERGA - OPERATOR SA z siedzibą w Gdańsku
80-557 Gdańsk, ul. Marynarki Polskiej 130

OPRACOWAŁ: Damian Bochan

PROJEKTOWAŁ: Rafał Leszczyński
Nr uprawnień 245/Gd/2002
Specjalność instalacyjna w zakresie sieci, instalacji
i urządzeń elektrycznych i elektroenergetycznych.

mgr inż. Rafał Leszczyński
Uprawnienia budowlane do projektowania
i kierowania robotami budowlanymi bez
ograniczeń w specjalności instalacyjnej
w zakresie sieci, urządzeń elektrycznych
oraz elektroenergetycznych. ③
Nr ewid. 245/Gd/2002

Wrzesień 2025 r.

5.1. INFORMACJE Z ZAKRESU BEZPIECZEŃSTWA I OCHRONY ZDROWIA

Zgodnie z ustawą z dnia 7 lipca 1994 r. - Prawo budowlane (Dz. U. 1994 Nr 89 poz. 414 z późn. zm.) na podstawie art. 20 pkt 1b.

Kierownik budowy (Wykonawca) jest obowiązany sporządzić lub zapewnić sporządzenie przed rozpoczęciem budowy planu bezpieczeństwa i ochrony zdrowia „planu bioz”, w którym należy uwzględnić poniższe zagrożenia i zdrowia ludzi.

Roboty budowlane pod lub w pobliżu przewodów linii elektroenergetycznych w odległości, liczonej poziomo od skrajnych przewodów, mniejszej niż:

- 3,0 m - dla linii o napięciu znamionowym nie przekraczającym 1 kV
- 5,0 m - dla linii o napięciu znamionowym powyżej 1kV, lecz nie przekraczającym 15 kV

Plan BIOZ należy wykonać przy uwzględnieniu podanych uwag oraz po lustracji terenu budowy. Plan BIOZ należy uzgodnić z inwestorem.

5.2. ZAKRES ROBÓT ORAZ KOLEJNOŚĆ ICH WYKONYWANIA

Zakres robót dla przedmiotowego zadania obejmuje:

- kopanie rowów pod projektowane urządzenia: linia kablowa, złącza kablowe;
- budowa urządzeń: linia kablowa, złącza kablowe,
- montaż wyposażenia oraz oprzętu
- pomiar rezystancji uziemienia i rezystancji izolacji kabla
- podłączenie urządzeń, kabla, osprzętu
- pomiary skuteczności zerowania

5.3. WYKAZ ISTNIEJĄCYCH OBIEKTÓW BUDOWLANYCH

Elementy zagospodarowania działki/terenu, które mogą stwarzać zagrożenie bezpieczeństwa i zdrowia ludzi:

- istniejąca sieć i urządzenia elektroenergetyczne nn, SN
- istniejąca sieć naziemna i podziemna pozostałych gestorów sieci (mapa sytuacyjno-wysokościowa),

5.4. PRZEWIDYWANE ZAGROŻENIA WYSTĘPUJĄCE PODCZAS REALIZACJI ROBÓT BUDOWLANYCH

SKALA	RODZAJ ZAGROŻENIA	MIEJSCE	CZAS WYSTĄPIENIA
wysoka	Porażenie prądem elektrycznym	Istniejąca linia napowietrzna / kablowa / stacja SN/nn	Podczas montażu/podłączenia urządzeń, osprzętu
wysoka	Wpadnięcie do rowu/ przygnięcie pracownika	Urządzenia energetyczne istniejące i objęte projektem	Podczas robót przy wykopie i posadowieniu urządzeń
średnia	Potrącenie samochodem, sprzętem mechanicznym	Droga, teren placu budowy	Podczas realizacji zadania

5.5. SZKOLENIE PRACOWNIKÓW PRZED PODJĘCIEM PRAC BUDOWLANYCH

Przed każdym przystąpieniem do realizacji robót szczególnie niebezpiecznych, należy przeprowadzić instruktaż pracowników, zgodnie z Rozp. MPiPS z dnia 27 lipca 2004 r w sprawie szczegółowych zasad szkolenia w dziedzinie bezpieczeństwa i higieny pracy (Dz. U. nr 180, poz. 1860), w szczególności uwzględniając:

- zasady postępowania w przypadku wystąpienia zagrożenia,
- zasady bezpośredniego nadzoru nad pracami szczególnie niebezpiecznymi przez wyznaczone w tym celu osoby,
- zasady stosowania przez pracowników środków ochrony indywidualnej oraz odzieży i obuwia roboczego.

Przeprowadzenie instruktażu pracowników należy odnotować w dzienniku budowy.

5.6. ŚRODKI TECHNICZNE I ORGANIZACYJNE ZAPOBIEGAJĄCE NIEBEZPIECZEŃSTWOM WYNIKAJĄCYM Z WYKONANIA ROBÓT BUDOWLANYCH

Środki techniczne i organizacyjne, zapobiegające niebezpieczeństwom wynikającym z wykonywania robót w strefach szczególnego zagrożenia zdrowia lub w ich sąsiedztwie, w tym zapewniające bezpieczną i sprawną komunikację, umożliwiającą szybką ewakuację na wypadek pożaru, awarii i innych zagrożeń:

- pracownicy wykonujący prace montażowe i instalacyjne przy linii kablowej 0,4kV powinni być przeszkoleni i wykonywać prace zgodnie z „Instrukcją wykonywania PPN [prac pod napięciem] w liniach napowietrznych i kablowych 0,4 kV”,
- teren robót należy wygrodzić folią koloru białoczerwonego,
- robót nie wykonywać po zmroku, ani w warunkach złej widoczności,
- nie wykonywać w pobliżu linii napowietrznej prac dźwigiem,
- bezpieczną i sprawną komunikację zapewnia droga publiczna, na której będzie wykonywane projektowane przyłącze,
- pomiary elektryczne powinny wykonywać dwie osoby, w tym co najmniej jedna z uprawnieniami do wykonywania pomiarów.

5.7. PODSTAWA PRAWNA

- ustawa z dnia 26 czerwca 1974 r. Kodeks pracy (Dz. U. 1974 nr 24 poz. 141 z późn. zm.);
- ustawa z dnia 7 lipca 1994 r. – Prawo budowlane (Dz. U. 1994 Nr 89 poz. 414 z późn. zm.);
- ustawa z dnia 21 grudnia 2000 r. o dozorze technicznym (Dz. U. nr 122, poz. 1321 z późn. zm.);
- Rozporządzenie Ministra Infrastruktury z dnia 23 czerwca 2003 r. w sprawie informacji dotyczącej bezpieczeństwa i ochrony zdrowia oraz planu bezpieczeństwa i ochrony zdrowia (Dz.U. 2003 nr 120 poz. 1126);
- Rozporządzenie Ministra Rodziny, Pracy i Polityki Społecznej z dnia 29 maja 2019 r. zmieniające rozporządzenie w sprawie szkolenia w dziedzinie bezpieczeństwa i higieny pracy (Dz.U. 2019, poz. 1099);
- Rozporządzenie Rady Ministrów z dnia 28 maja 1996 r w sprawie profilaktycznych posiłków i napojów (Dz. U. Nr 60, poz. 278 z późn. zm.);
- Rozporządzenia Ministra Pracy i Polityki Socjalnej z dnia 26 września 1997 r. w sprawie ogólnych przepisów bhp (Dz. U. nr 129, poz. 844 z późn. zm.);
- Rozporządzenie Ministra Infrastruktury z dnia 6 lutego 2003 r w sprawie bezpieczeństwa i higieny pracy podczas wykonywania robót budowlanych (Dz. U. nr 47, poz. 401).